	<b>PEMERINTAH KABUPATEN MUSI BANYUASIN</b> <b>DINAS PENANAMAN MODAL DAN PELAYANAN</b> <b>TERPADU SATU PINTU</b>	Nomor SOP	: 24 /SOP/DPMPTSP/V/2021
		Tanggal Pembuatan	: 6 Desember 2021
		Tanggal Revisi	:
		Tanggal Efektif	: 6 Desember 2021
<b>BIDANG PENYELENGGARAAN PELAYANAN PERIZINAN</b> <b>DAN NON PERIZINAN</b>		Disahkan oleh	: Kepala DPMPTSP Kab. Musi Banyuasin  Erdian Syahri, S.Sos, M.Si Pembina Utama Muda NIP. 19671227 198810 1 002
		Nama SOP	: Pembibitan dan Budi Daya Burung Puyuh
<b>Dasar Hukum</b>		<b>Kualifikasi Pelaksana</b>	
1. Peraturan Pemerintah Nomor 5 Tahun 2021 tentang Penyelenggaraan Perizinan Berusaha Berbasis Risiko 2. Peraturan Menteri Pertanian Nomor 15 Tahun 2021 tentang Standar Kegiatan Usaha dan Standar Produk Pada Penyelenggaraan Perizinan Berusaha Berbasis Risiko Sektor Pertanian		1. Memiliki kemampuan pelayanan 2. Mengetahui itugas, fungsi dan mekanisme pelayanan 3. Mengetahui Peraturan Perundang-undangan yang berkaitan dengan perizinan dan non perizinan 4. Memiliki ketelitian dan keterampilan dalam menggunakan komputer	
<b>Keterkaitan</b>		<b>Peralatan/Perlengkapan</b>	
Tim Teknis Dinas Penanaman Modal dan Pelayanan Terpadu Satu Pintu Kabupaten Musi Banyuasin		1. Formulir permohonan 2. Komputer dan Printer 3. Alat Tulis Kantor 4. <i>Checklist</i> kelengkapan dokumen izin	
<b>Peringatan</b>		<b>Pencatatan dan Pendataan</b>	
Permohonan perizinan berusaha dan nonperizinan akan diproses apabila persyaratan telah lengkap dan benar		SOP disimpan dengan rapi dalam bentuk <i>hardcopy</i> dan <i>softcopy</i>	

**STANDAR OPERASIONAL PROSEDUR  
BAGAN ALUR PROSEDUR TETAP PELAYANAN PERIZINAN DAN NON PERIZINAN  
PEMBIBITAN DAN BUDI DAYA BURUNG PUYUH**

**Input** : Berkas Permohonan  
**Output** : NIB, Sertifikat Standar dan Izin  
**Consumer** : Perorangan dan Non Perorangan

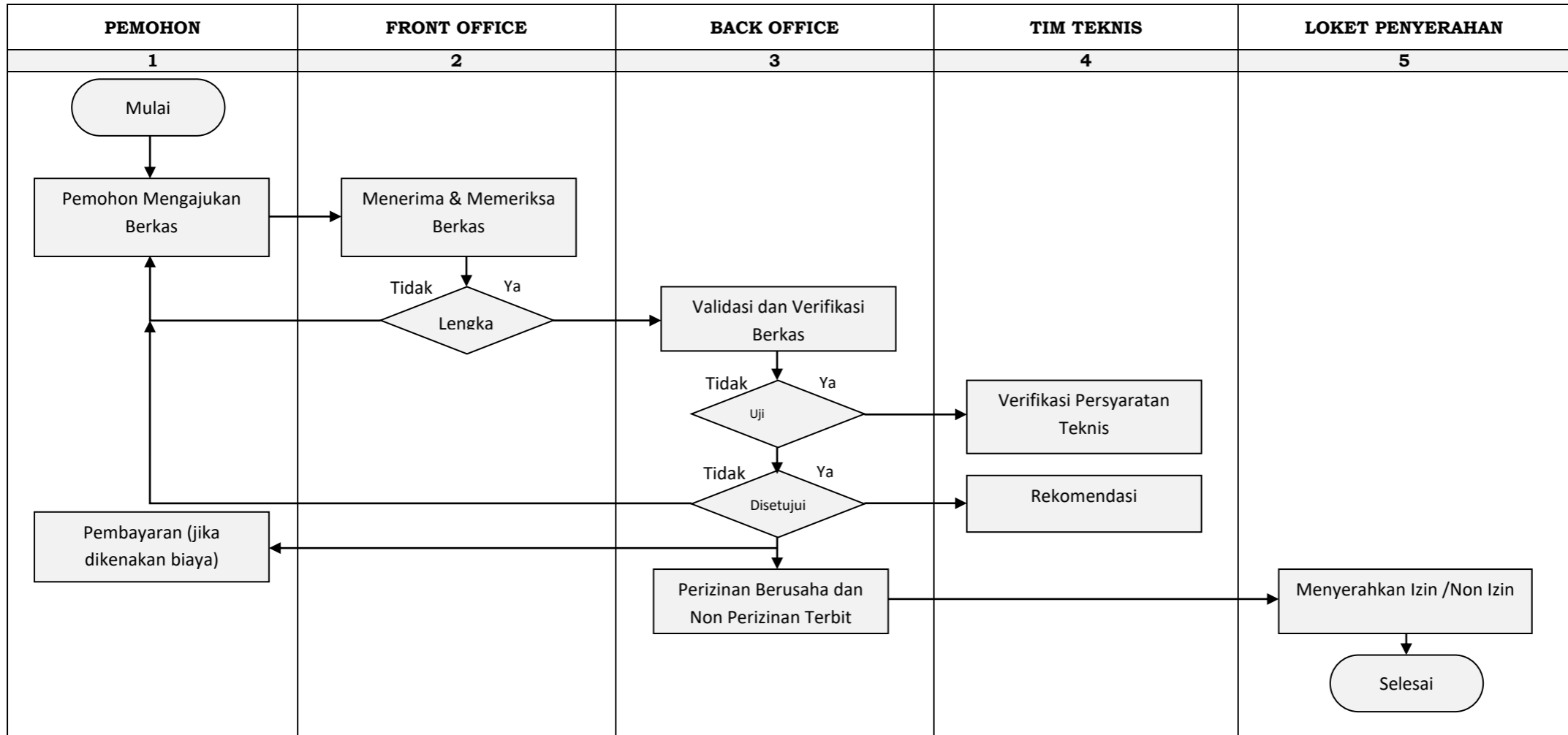

**DINAS PENANAMAN MODAL DAN PELAYANAN TERPADU SATU PINTU  
KABUPATEN MUSI BANYUASIN**

**STANDAR OPERASIONAL PROSEDUR  
PEMBIBITAN DAN BUDI DAYA BURUNG PUYUH**

KODE KBLI	PEMBERI PERTIMBANGAN	DASAR HUKUM	P E R S Y A R A T A N	TINGKAT RISIKO	PERIZINAN USAHA	JANGKA WAKTU	MASA BERLAKU	PARAMETER
01466	Tim Teknis berdasarkan Keputusan Bupati	<ol style="list-style-type: none"> <li>Peraturan Pemerintah Nomor 5 Tahun 2021 tentang Penyelenggaraan Perizinan Berusaha Berbasis Risiko</li> <li>Peraturan Menteri Pertanian Nomor 15 Tahun 2021 tentang Standar Kegiatan Usaha dan Standar Produk Pada Penyelenggaraan Perizinan Berusaha Berbasis Risiko Sektor Pertanian</li> </ol>	<b>Pembibitan dan Burung Puyuh Skala Mikro dan Kecil</b> <ol style="list-style-type: none"> <li>Surat Permohonan bermaterai @10.000</li> <li>Fotokopi Lunas PBB</li> <li>Kartu Kepesertaan BPJS Kesehatan/Sertifikat Kepesertaan BPJS Kesehatan</li> <li>Kartu Kepesertaan BP Jamsostek/Sertifikat Kepesertaan BP Jamsostek.</li> <li>Pas Photo 4 x 6 sebanyak 2 (dua) lembar</li> <li>Fotokopi NPWP Perusahaan/Perorangan yang telah diverifikasi dan sesuai dengan Sistem Konfirmasi Status Wajib Pajak</li> </ol>	Rendah	NIB	1 Hari kerja terhitung sejak diterimanya dokumen perizinan berusaha dan nonperizinan secara lengkap dan benar	Selama menjalankan kegiatan usaha	Lahan usaha berada pada wilayah kabupaten/kota
			<b>Skala Menengah dan Besar</b> <ol style="list-style-type: none"> <li>Surat Permohonan bermaterai @10.000</li> <li>Fotokopi Lunas PBB</li> <li>Kartu Kepesertaan BPJS Kesehatan/Sertifikat Kepesertaan BPJS Kesehatan</li> <li>Kartu Kepesertaan BP Jamsostek/Sertifikat Kepesertaan BP Jamsostek.</li> <li>Pas Photo 4 x 6 sebanyak 2 (dua) lembar</li> <li>Fotokopi NPWP Perusahaan/Perorangan yang telah diverifikasi dan sesuai dengan Sistem Konfirmasi Status Wajib Pajak</li> </ol>	Tinggi	NIB dan Izin	7 Hari kerja terhitung sejak diterimanya dokumen perizinan berusaha dan nonperizinan secara lengkap dan benar	Selama menjalankan kegiatan usaha	Lahan usaha berada pada wilayah kabupaten/kota

KODE KBLI	PEMBERI PERTIMBANGAN	DASAR HUKUM	P E R S Y A R A T A N	TINGKAT RISIKO	PERIZINAN USAHA	JANGKA WAKTU	MASA BERLAKU	PARAMETER
			<p>7. Keterangan mengenai jenis komoditas, galur dan lokasi usaha peternakan; dan</p> <p>8. Rekomendasi bibit dan /atau benih yang akan dikembangkan dari komisi bibit ternak dalam hal galur yang akan digunakan merupakan galur baru</p>					
			<p><b>Budi Daya Burung Puyuh Skala Mikro dan Kecil</b></p> <p>1. Surat Permohonan bermaterai @10.000</p> <p>2. Fotokopi Lunas PBB</p> <p>3. Kartu Kepesertaan BPJS Kesehatan/Sertifikat Kepesertaan BPJS Kesehatan</p> <p>4. Kartu Kepesertaan BP Jamsostek/Sertifikat Kepesertaan BP Jamsostek.</p> <p>5. Pas Photo 4 x 6 sebanyak 2 (dua) lembar</p> <p>6. Fotokopi NPWP Perusahaan/Perorangan yang telah diverifikasi dan sesuai dengan Sistem Konfirmasi Status Wajib Pajak</p>	Rendah	NIB	1 Hari kerja terhitung sejak diterimanya dokumen perizinan berusaha dan nonperizinan secara lengkap dan benar	Selama menjalankan kegiatan usaha	Lahan usaha berada pada wilayah kabupaten/kota
			<p><b>Skala Menengah</b></p> <p>1. Surat Permohonan bermaterai @10.000</p> <p>2. Fotokopi Lunas PBB</p> <p>3. Kartu Kepesertaan BPJS Kesehatan/Sertifikat Kepesertaan BPJS Kesehatan</p> <p>4. Kartu Kepesertaan BP Jamsostek/Sertifikat Kepesertaan BP Jamsostek.</p> <p>5. Pas Photo 4 x 6 sebanyak 2 (dua) lembar</p>	Menengah Rendah	NIB dan Sertifikat Standar	1 Hari kerja terhitung sejak diterimanya dokumen perizinan berusaha dan nonperizinan secara lengkap dan benar	Selama menjalankan kegiatan usaha	Lahan usaha berada pada wilayah kabupaten/kota

KODE KBLI	PEMBERI PERTIMBANGAN	DASAR HUKUM	P E R S Y A R A T A N	TINGKAT RISIKO	PERIZINAN USAHA	JANGKA WAKTU	MASA BERLAKU	PARAMETER
			6. Fotokopi NPWP Perusahaan /Perorangan yang telah diverifikasi dan sesuai dengan Sistem Konfirmasi Status Wajib Pajak					
			<ol style="list-style-type: none"> <li>1. Surat Permohonan bermaterai @10.000</li> <li>2. Fotokopi Lunas PBB</li> <li>3. Kartu Kepesertaan BPJS Kesehatan/Sertifikat Kepesertaan BPJS Kesehatan</li> <li>4. Kartu Kepesertaan BP Jamsostek/Sertifikat Kepesertaan BP Jamsostek.</li> <li>5. Pas Photo 4 x 6 sebanyak 2 (dua) lembar</li> <li>6. Fotokopi NPWP Perusahaan /Perorangan yang telah diverifikasi dan sesuai dengan Sistem Konfirmasi Status Wajib Pajak</li> <li>7. Keterangan mengenai jenis komoditas, galur dan lokasi usaha peternakan; dan</li> <li>8. Rekomendasi bibit dan /atau benih yang akan dikembangkan dari komisi bibit ternak dalam hal galur yang akan digunakan merupakan galur baru</li> </ol>	Skala Besar Tinggi	NIB dan Izin	7 Hari kerja terhitung sejak diterimanya dokumen perizinan berusaha dan nonperizinan secara lengkap dan benar	Selama menjalankan kegiatan usaha	Lahan usaha berada pada wilayah kabupaten/kota

**Lampiran : PEMBIBITAN DAN BUDI DAYA BURUNG PUYUH**

KUALIFIKASI SASARAN	P E R S Y A R A T A N	PROSEDUR	STANDAR BIAYA	WAKTU PENYELESAIAN
<p>Kelompok ini mencakup usaha peternakan yang melakukan kegiatan pembibitan burung puyuh, untuk menghasilkan ternak bibit burung puyuh dan atau telur tetas dan peternakan yang menyelenggarakan budidaya burung puyuh untuk menghasilkan burung puyuh potong, burung puyuh petelur atau telur konsumsi.</p>	<p><b>Pembibitan dan Burung Puyuh Skala Mikro dan Kecil</b></p> <ol style="list-style-type: none"> <li>1. Surat Permohonan bermaterai @10.000</li> <li>2. Fotokopi Lunas PBB</li> <li>3. Kartu Kepesertaan BPJS Kesehatan/Sertifikat Kepesertaan BPJS Kesehatan</li> <li>4. Kartu Kepesertaan BP Jamsostek/Sertifikat Kepesertaan BP Jamsostek.</li> <li>5. Pas Photo 4 x 6 sebanyak 2 (dua) lembar</li> <li>6. Fotokopi NPWP Perusahaan/Perorangan yang telah diverifikasi dan sesuai dengan Sistem Konfirmasi Status Wajib Pajak</li> </ol>	<ol style="list-style-type: none"> <li>1. Mengajukan permohonan melalui portal <a href="http://www.oss.go.id">www.oss.go.id</a></li> <li>2. Mengupload berkas persyaratan</li> <li>3. Menunggu pertimbangan teknis dari tim teknis</li> <li>4. Menunggu verifikasi dari DPMPSTSP untuk persetujuan</li> <li>5. Penerbitan perizinan berusaha</li> </ol>	<p>Gratis</p>	<p>1 Hari kerja terhitung sejak diterimanya dokumen perizinan berusaha dan nonperizinan secara lengkap dan benar</p>
	<p><b>Skala Menengah</b></p> <ol style="list-style-type: none"> <li>1. Surat Permohonan bermaterai @10.000</li> <li>2. Fotokopi Lunas PBB</li> <li>3. Kartu Kepesertaan BPJS Kesehatan/Sertifikat Kepesertaan BPJS Kesehatan</li> <li>4. Kartu Kepesertaan BP Jamsostek/Sertifikat Kepesertaan BP Jamsostek.</li> <li>5. Pas Photo 4 x 6 sebanyak 2 (dua) lembar</li> <li>6. Fotokopi NPWP Perusahaan/Perorangan yang telah diverifikasi dan sesuai dengan Sistem Konfirmasi Status Wajib Pajak</li> </ol>	<ol style="list-style-type: none"> <li>1. Mengajukan permohonan melalui portal <a href="http://www.oss.go.id">www.oss.go.id</a></li> <li>2. Mengupload berkas persyaratan</li> <li>3. Menunggu pertimbangan teknis dari tim teknis</li> <li>4. Menunggu verifikasi dari DPMPSTSP untuk persetujuan</li> <li>5. Penerbitan perizinan berusaha</li> </ol>	<p>Gratis</p>	<p>7 Hari kerja terhitung sejak diterimanya dokumen perizinan berusaha dan nonperizinan secara lengkap dan benar</p>

KUALIFIKASI SASARAN	P E R S Y A R A T A N	PROSEDUR	STANDAR BIAYA	WAKTU PENYELESAIAN
	<p>7. Keterangan mengenai jenis komoditas, galur dan lokasi usaha peternakan; dan</p> <p>8. Rekomendasi bibit dan /atau benih yang akan dikembangkan dari komisi bibit ternak dalam hal galur yang akan digunakan merupakan galur baru</p>			
	<p><b>Budi Daya Burung Puyuh Skala Mikro dan Kecil</b></p> <p>1. Surat Permohonan bermaterai @10.000</p> <p>2. Fotokopi Lunas PBB</p> <p>3. Kartu Kepesertaan BPJS Kesehatan/Sertifikat Kepesertaan BPJS Kesehatan</p> <p>4. Kartu Kepesertaan BP Jamsostek/Sertifikat Kepesertaan BP Jamsostek.</p> <p>5. Pas Photo 4 x 6 sebanyak 2 (dua) lembar</p> <p>6. Fotokopi NPWP Perusahaan/Perorangan yang telah diverifikasi dan sesuai dengan Sistem Konfirmasi Status Wajib Pajak</p>	<p>1. Mengajukan permohonan melalui portal <a href="http://www.oss.go.id">www.oss.go.id</a></p> <p>2. Mengupload berkas persyaratan</p> <p>3. Menunggu pertimbangan teknis dari tim teknis</p> <p>4. Menunggu verifikasi dari DPMPSTSP untuk persetujuan</p> <p>5. Penerbitan perizinan berusaha</p>	Gratis	1 Hari kerja terhitung sejak diterimanya dokumen perizinan berusaha dan nonperizinan secara lengkap dan benar
	<p><b>Skala Menengah</b></p> <p>1. Surat Permohonan bermaterai @10.000</p> <p>2. Fotokopi Lunas PBB</p> <p>3. Kartu Kepesertaan BPJS Kesehatan/Sertifikat Kepesertaan BPJS Kesehatan</p> <p>4. Kartu Kepesertaan BP Jamsostek/Sertifikat Kepesertaan BP Jamsostek.</p>	<p>1. Mengajukan permohonan melalui portal <a href="http://www.oss.go.id">www.oss.go.id</a></p> <p>2. Mengupload berkas persyaratan</p> <p>3. Menunggu pertimbangan teknis dari tim teknis</p> <p>4. Menunggu verifikasi dari DPMPSTSP untuk persetujuan</p> <p>5. Penerbitan perizinan berusaha</p>	Gratis	1 Hari kerja terhitung sejak diterimanya dokumen perizinan berusaha dan nonperizinan secara lengkap dan benar

KUALIFIKASI SASARAN	P E R S Y A R A T A N	PROSEDUR	STANDAR BIAYA	WAKTU PENYELESAIAN
	5. Pas Photo 4 x 6 sebanyak 2 (dua) lembar 6. Fotokopi NPWP Perusahaan/Perorangan yang telah diverifikasi dan sesuai dengan Sistem Konfirmasi Status Wajib Pajak			
	<b>Skala Besar</b> 1. Surat Permohonan bermaterai @10.000 2. Fotokopi Lunas PBB 3. Kartu Kepesertaan BPJS Kesehatan/Sertifikat Kepesertaan BPJS Kesehatan 4. Kartu Kepesertaan BP Jamsostek/Sertifikat Kepesertaan BP Jamsostek. 5. Pas Photo 4 x 6 sebanyak 2 (dua) lembar 6. Fotokopi NPWP Perusahaan /Perorangan yang telah diverifikasi dan sesuai dengan Sistem Konfirmasi Status Wajib Pajak 7. Keterangan mengenai jenis komoditas, galur dan lokasi usaha peternakan; dan 8. Rekomendasi bibit dan /atau benih yang akan dikembangkan dari komisi bibit ternak dalam hal galur yang akan digunakan merupakan galur baru	1. Mengajukan permohonan melalui portal <a href="http://www.oss.go.id">www.oss.go.id</a> 2. Mengupload berkas persyaratan 3. Menunggu pertimbangan teknis dari tim teknis 4. Menunggu verifikasi dari DPMPSTSP untuk persetujuan 5. Penerbitan perizinan berusaha	Gratis	7 Hari kerja terhitung sejak diterimanya dokumen perizinan berusaha dan nonperizinan secara lengkap dan benar